

01 FACHADA FRONTAL
1/125

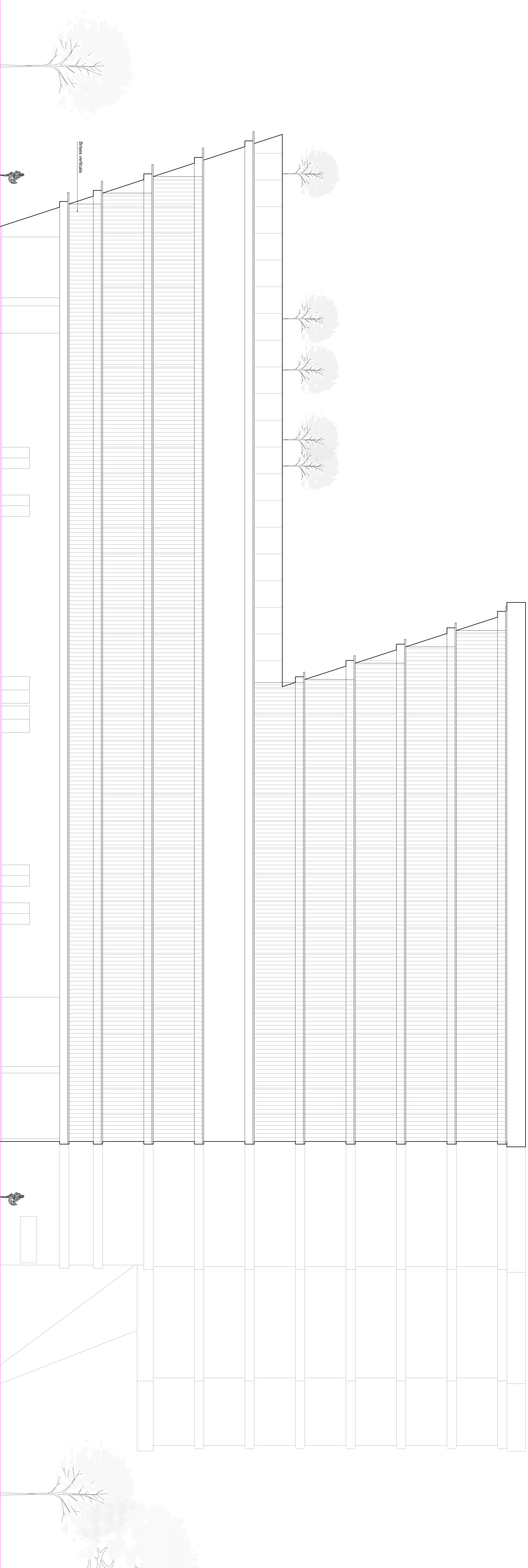

02 FACHADA FRONTAL
1/125

PROJETO DE APROVAÇÃO PARA CONSTRUÇÃO DE
EDIFICAÇÃO COMERCIAL NA RUA MELO E SOUZA Nº 142 - SÃO
CRISTÓVÃO - RIO DE JANEIRO - RJ

VII R.A. - SÃO CRISTÓVÃO
3º GLF - CENTRO
RIO DE JANEIRO

ESCALA INDICADA	13	FACHADAS
DATA: 02/07/2013		

PROJETERNO _____

AUTOR DO PROJETO _____

RESP. PELA EXEC. DA OBRA _____

Nº DO PROCESSO _____

OBS.: _____

NOTAS